

Jislane da Silva Fischer

Armação, Penha - SC | 47 99170-5467 | fischerjislane@gmail.com

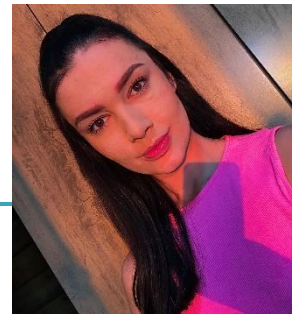

Objetivo

Tenho um perfil proativo, dinâmico, adaptável e comprometida, busco aprimorar meus conhecimentos e colocar em pratica aquilo que já ofereço, focando sempre no beneficio e crescimento mutuo.

Educação

CIENCIAS CONTABEIS | UNIVALI | GRADUANDO

- Término previsto para 2025;

Experiência

ASSISTENTE DE RH | DOISP TRANSPORTES | AGOSTO/23 - ATUAL

- Atuação no setor "Ciclo de Gente" com foco em desenvolver e traçar perfil para designados cargos, abertura de vagas, contratação e desenvolvimento de processos seletivos, atendimento e acompanhamento aos colaboradores;
- Atuação no setor operacional em sistemas como X3 – módulo RH e módulo Financeiro, Ponto Prime e espaço Google de Trabalho. Agendamento de exames, acompanhamento de indicadores, envio e recebimento de emails, conferencia e fechamento de folha ponto, elaboração de planilhas.

AUXILIAR FISCAL | AUDITAR CONTABILIDADE| JANEIRO/23 A AGOSTO/2023

- Atuação em fechamento fiscal/tributario de diversas empresas, calculos de impostos (ICMS, PIS, COFINS, ISS, etc.), calculos de guias e compensações tributarias, atendimento ao cliente com foco em esclarecimentos de duvidas, envio de obrigações Acessorias.
- Atuação em sistemas Dominio módulo Fiscal, Onvio, Acessorias e sistemas internos de comunicação com o cliente.

ESTAGIARIA SENIOR | INSTITUTO NACIONAL DO SEGURO SOCIAL (INSS) | AGOSTO/20 A NOVEMBRO/2022

Atuação de atendimento em mesa aos segurados, com objetivo de solucionar duvidas e alinhar atendimentos e beneficios em andamento, triagem e postagem de documentos para analise.
Atuação em sistemas internos INSS e Meu GOV.

Informações complementares

- Solteira | 20/01/2003
- Experiencia vasta em Pacote Office – Excel, Word e PowerPoint.